

Scheda tecnica Lotto 21 – Bando pubblico incanto per la vendita di n. 46 (quarantasei) lotti, ognuno composto da veicoli e attrezzature di proprietà aziendale dismessi

| | |
|-----------------------|--|
| TIPOLOGIA | LAMA SGOMBRONEVE |
| MARCA | ASSALONI |
| MODELLO | 3MRS |
| TARGA/MATRICOLA | 1291 |
| DESTINAZIONE ED USO | \ |
| CILINDRATA | \ |
| PORTATA IN KG | \ |
| COLORE | GIALLO |
| ANNO IMMATRICOLAZIONE | 1981 |
| ALIMENTAZIONE | \ |
| CHILOMETRI / ORE | \ |
| CIRCOLANTE | \ |
| MECCANICA | DA SISTEMARE |
| CARROZZERIA | DA SISTEMARE |
| | |
| NOTE | <p>Sigla aziendale L121 -DICHIARAZIONE DI ADEGUAMENTO IN RIFERIMENTO AL DPR 547/55 IN ACCOGLIMENTO DEL D.lgs. 626/94</p> <p>Visibile presso l' OFFICINA di VIA CIVIDALE,370 - UDINE Referente: SIG. SAPUTO Telefono: 335/6818613</p> |

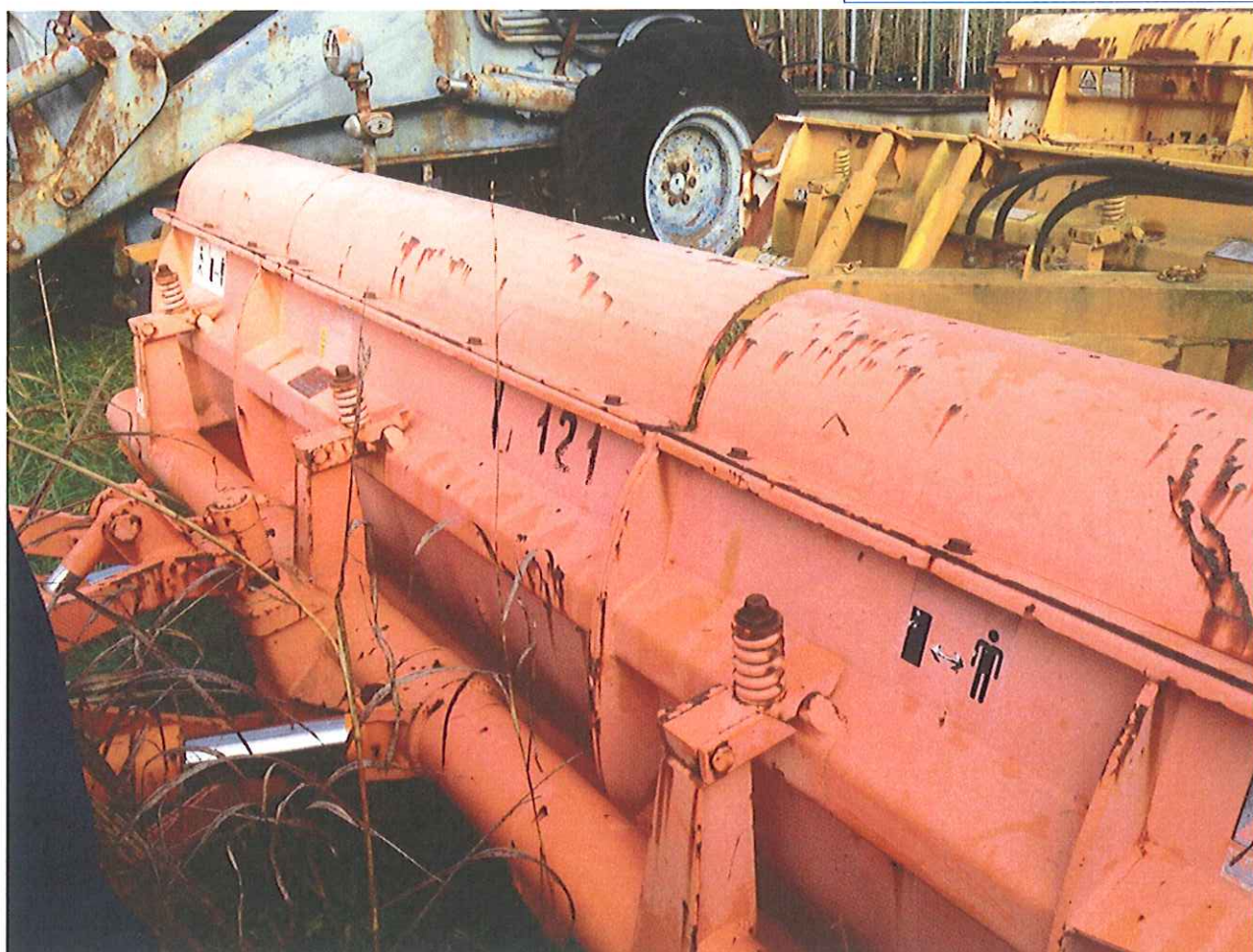

| | |
|------------------------------|---|
| TIPOLOGIA | LAMA SGOMBRONEVE |
| MARCA | ASSALONI |
| MODELLO | 3MRS |
| TARGA/MATRICOLA | 1292 |
| DESTINAZIONE ED USO | \ |
| CILINDRATA | \ |
| PORTATA IN KG | \ |
| COLORE | GIALLO |
| ANNO IMMATRICOLAZIONE | 1981 |
| ALIMENTAZIONE | \ |
| CHILOMETRI / ORE | \ |
| CIRCOLANTE | \ |
| MECCANICA | DA SISTEMARE |
| CARROZZERIA | DA SISTEMARE |
| | |
| NOTE | <p>Sigla aziendale L122 DICHIARAZIONE DI ADEGUAMENTO IN RIFERIMENTO AL DPR 547/55 IN ACCOGLIMENTO DEL D.lgs. 626/94</p> <p>Visibile presso l' OFFICINA di VIA CIVIDALE,370 - UDINE Referente: SIG. SAPUTO Telefono: 335/6818613</p> |



PREZZO BASE D'ASTA LOTTO 21 - € 600,00